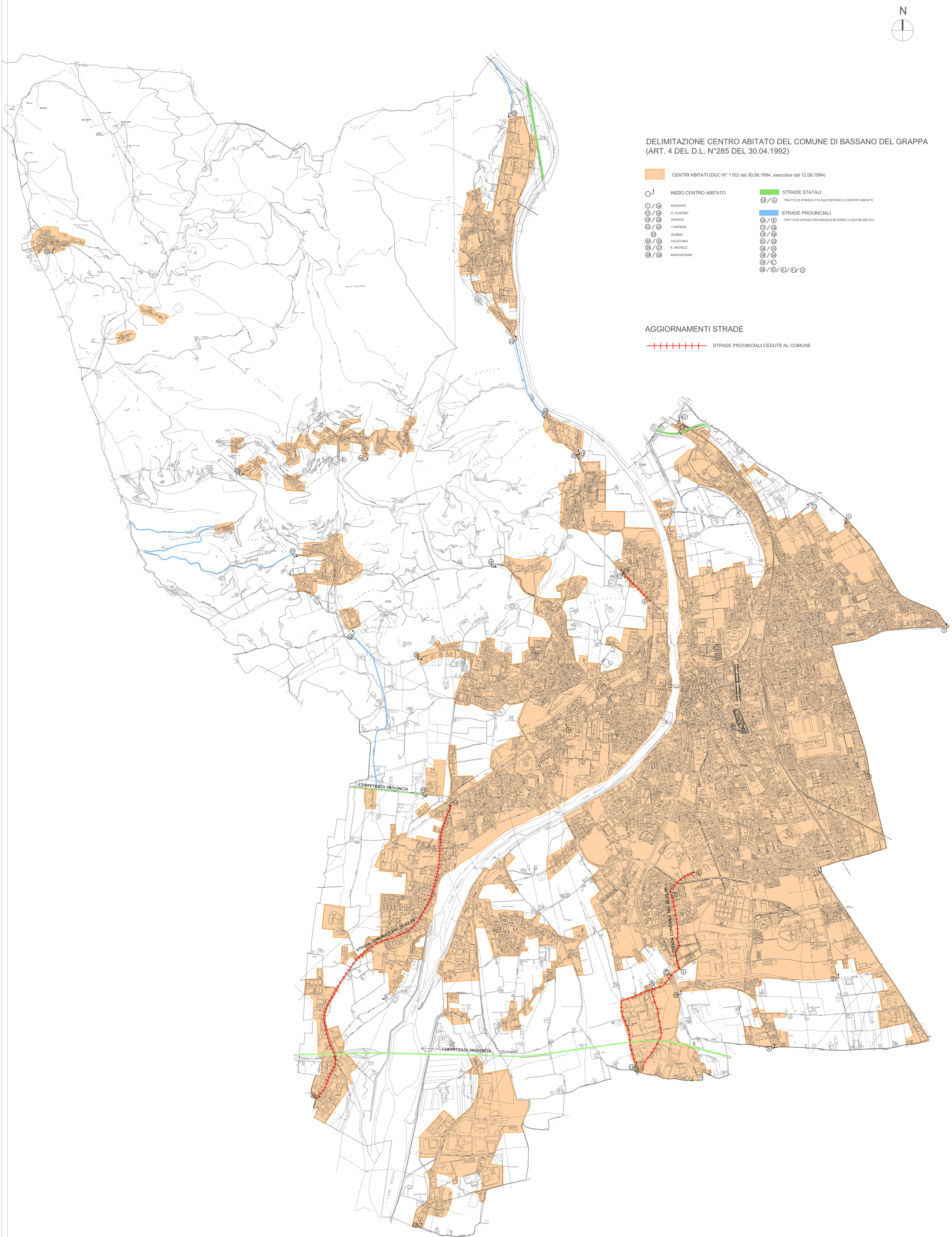
N
DELIMITAZIONE CENTRO ABITATO DEL COMUNE DI BASSANO DEL GRAPPA
(ART. 4 DEL D.L. N°285 DEL 30.04.1992)
CENTRI ABITATI (DGC N° 1102 del 30.08.1994, esecutiva dal 12.09.1994)
INIZIO CENTRO ABITATO
1 / 16 BASSANO
17 / 18 S. EUSEBIO
19 / 20 SARSON
21 / 22 CAMPESE
23 RUBBIO
24 / 25 VALROVINA
26 / 27 S. MICHELE
28 / 29 MARCHESANE
STRADE STATALI
13 / A TRATTO DI STRADA STATALE INTERNO A CENTRO ABITATO
STRADE PROVINCIALI
16 / B TRATTI DI STRADA PROVINCIALI INTERNE A CENTRI ABITATI
17 / 18
19 / 20
21 / 22
26 / 27
28 / 29
10 / C
30 / D / E / F / G
AGGIORNAMENTI STRADE
STRADE PROVINCIALI CEDUTE AL COMUNE
COMPETENZA PROVINCIA
STRADA COMUNALE DAL 26.02.99
STRADA COMUNALE DAL 26.02.99
COMPETENZA PROVINCIA
FIUME BRENTA